

Ministerio de Medio Ambiente y Agua  
Servicio Nacional de Meteorología e Hidrología  
Dirección de Hidrología  
SENAMHI - BOLIVIA



# RESUMEN BOLETÍN DE PRONÓSTICO HIDROLÓGICO



**senamhi**  
SERVICIO NACIONAL DE METEOROLOGÍA E HIDROLOGÍA

**DEL 28 NOVIEMBRE al 11 DICIEMBRE DE 2024**



Unidad de Análisis y Pronósticos Hidrológicos

*Senamhi, Jueves 28 de noviembre de 2024*



Probables Ascensos : 28 al 30/11, 02 al 06, 06 al 09, 09 al 11/12/2024

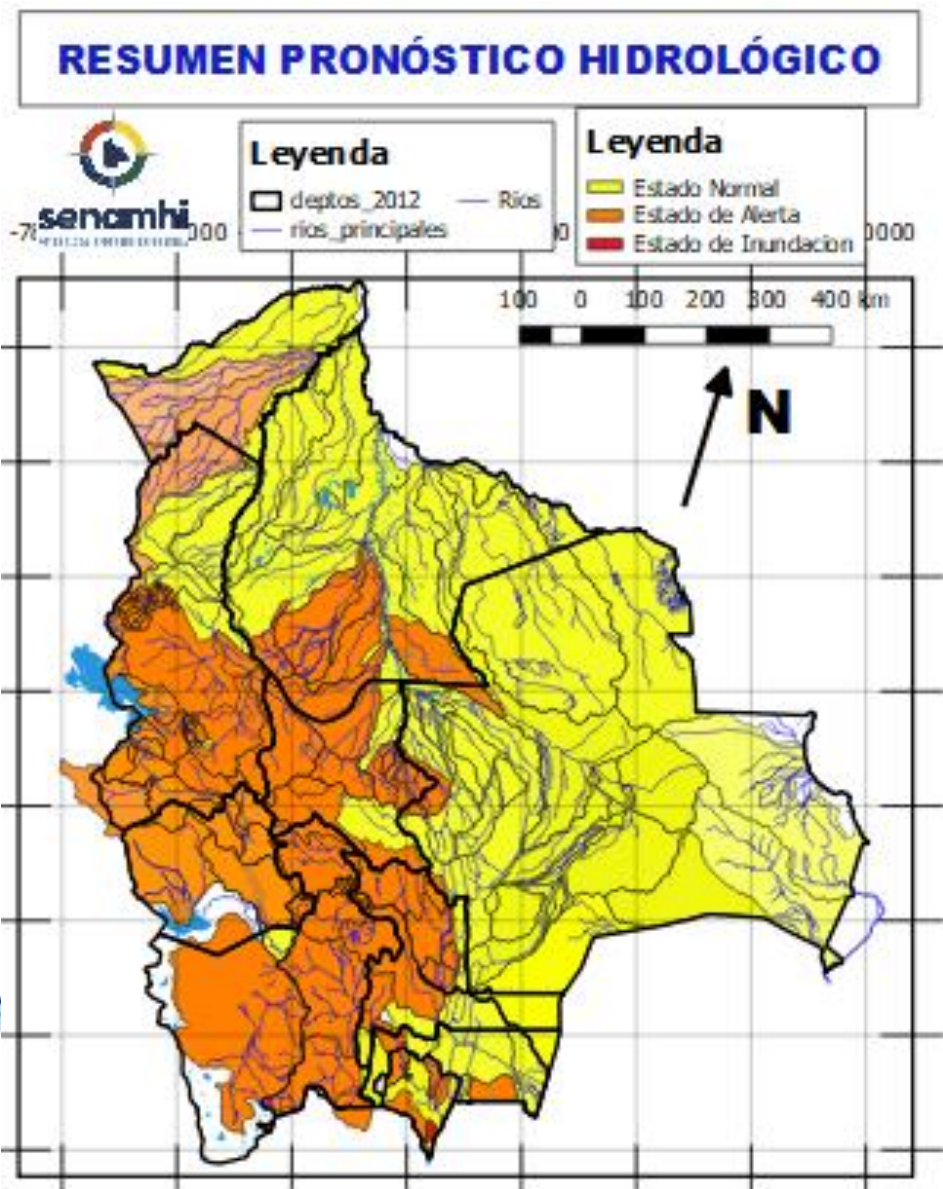

- Ascensos del 28 al 30/11, 01 al 03, 03 al 06, 06 al 09 diciembre en: Santa Cruz, Cochabamba, La Paz, Pando, Beni, el desarrollo se encuentra en las que siguen.
- Ascensos del 27 al 30 noviembre, 01 al 03, 03 al 05, 06 al 08 diciembre en: Tarija, Chuquisaca, Potosí, Oruro y La Paz Altiplano el desarrollo se encuentra en las que siguen.

**NOTA:**

- **Cualquier cambio se dará a conocer en el tiempo más prudente posible.**
- La delimitación es a nivel de Sub-Cuencas

# RESUMEN DEL BOLETÍN DE PRONÓSTICO HIDROLÓGICO

## Probables Ascensos: 27 al 30, 02 al 05, 07 al 09, 09 al 11/12/2024

Estado Normal      Estado de Alerta      Estado de Inundación

27 al 30 noviembre, 02 al 05, 07 al 09, 09 al 11 DICIEMBRE		Ascensos cerca a los niveles de seguridad
<b>TARIJA</b>		
RIO	MUNICIPIO	
Guadalquivir (y afluentes secundarios)	San Mateo	
	Monte Sur	
	Tucumilla	
	Lazaredo	
	Cachimayu	
Sola	Obrajes, Temporal y zonas cercanas	
	San Andrés de Sola y poblados cercanos	
Quebrada del Monte	Zona Vibora Negra y poblaciones cercanas	
27 al 30 noviembre, 02 al 05, 07 al 09, 09 al 11 DICIEMBRE		Ascensos cerca a los niveles de seguridad
<b>TARIJA</b>		
RIO	MUNICIPIO	
Bermejo y afluentes secundarios	Aguas Blancas	
	<b>Bermejo</b>	
	Paional	
	<b>Entre Ríos</b>	
	<b>Salinas</b>	
	Loma Alta	
	Cañitas	
	Emborozu	
	La Mamora	
	Padcaya	
Yacuiba		
Salinas	y Comunidades cercanas	
	Poblados cercanos	

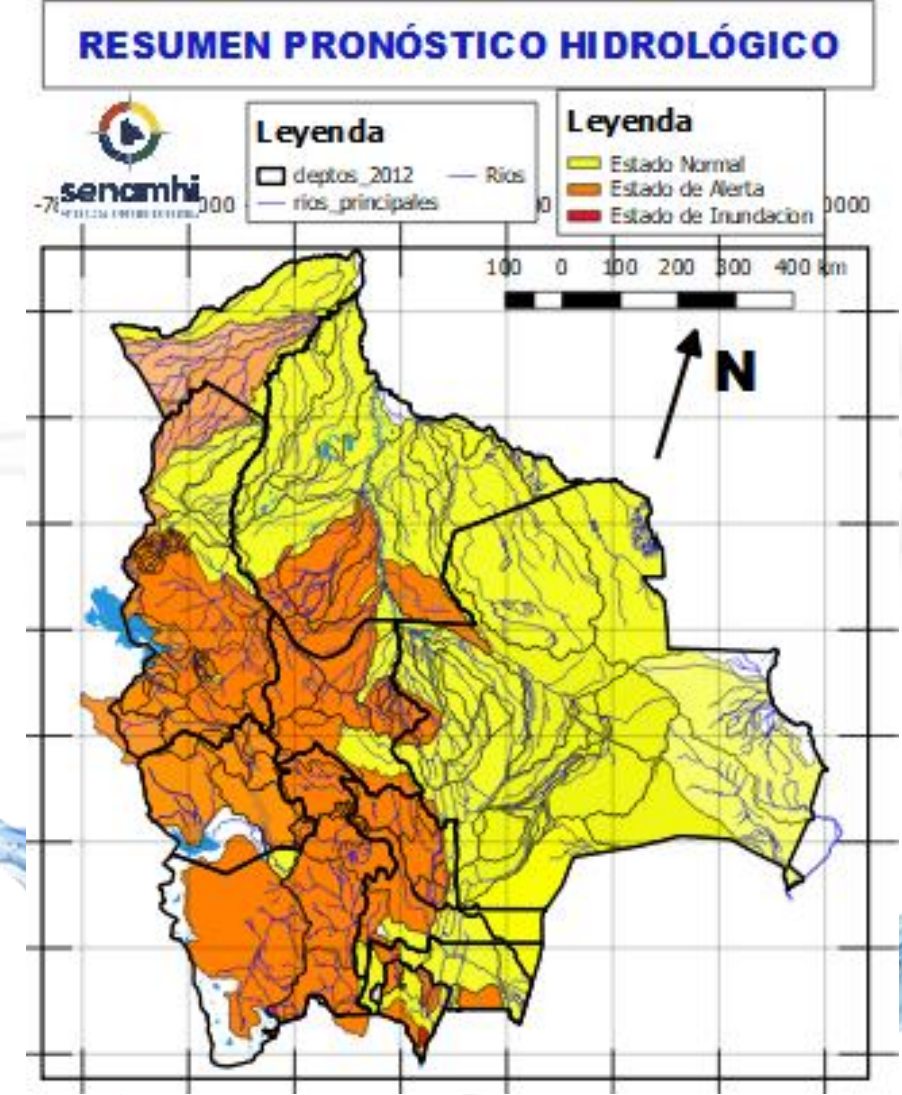

27 al 30 noviembre, 02 al 05, 07 al 09, 09 al 11 DICIEMBRE		Obs.
<b>TARIJA</b>		Ascensos
RIO	MUNICIPIO	
San Juan del Oro	El Molino	
	Yunchará y Comunidades cercanas	
27 al 30 noviembre, 02 al 05, 07 al 09, 09 al 11 DICIEMBRE		Ascensos
<b>TARIJA</b>		
RIO	MUNICIPIO	
Pilaya	San Josesito y comunidades cercanas	
	27 al 30 noviembre, 02 al 05, 07 al 09, 09 al 11 DICIEMBRE	
Pilcomayo	<b>Puente Aruma</b>	
	Villa Montes	
	Puesto Uno	
	Yacuiba	
	Ibibobo	
	La Esmeralda	
	La Victoria	
y Comunidades cercanas		

## Probables Ascensos de cuidado: 28 al 30, 02 al 04. 06 al 09, 09 al 11/12/2024



28 al 30 noviembre, 02 al 04, 06 al 09, 09 al 11 DICIEMBRE		Ascensos de cuidado
CHUQUISACA		
RIO	MUNICIPIO	
Pilcomayo	Azurduy	
	Yamparuez	
	Talula	
	Viña Quemada y comunidades cercanas	
28 al 30 noviembre, 02 al 04, 06 al 09, 09 al 11 DICIEMBRE		Ascensos repentinos de cuidado
CHUQUISACA		
RIO	MUNICIPIO	
Parapetí	Azurduy	
	San Pablo de Huacareta	
	Monteagudo y comunidades cercanas	
Cuevo	Cuevo y comunidades cercanas	
28 al 30 noviembre, 02 al 04, 06 al 09, 09 al 11 DICIEMBRE		Ascensos
Machareti	Machareti	
	y comunidades cercanas	
Huacaya	Huacaya y poblados cercanos	

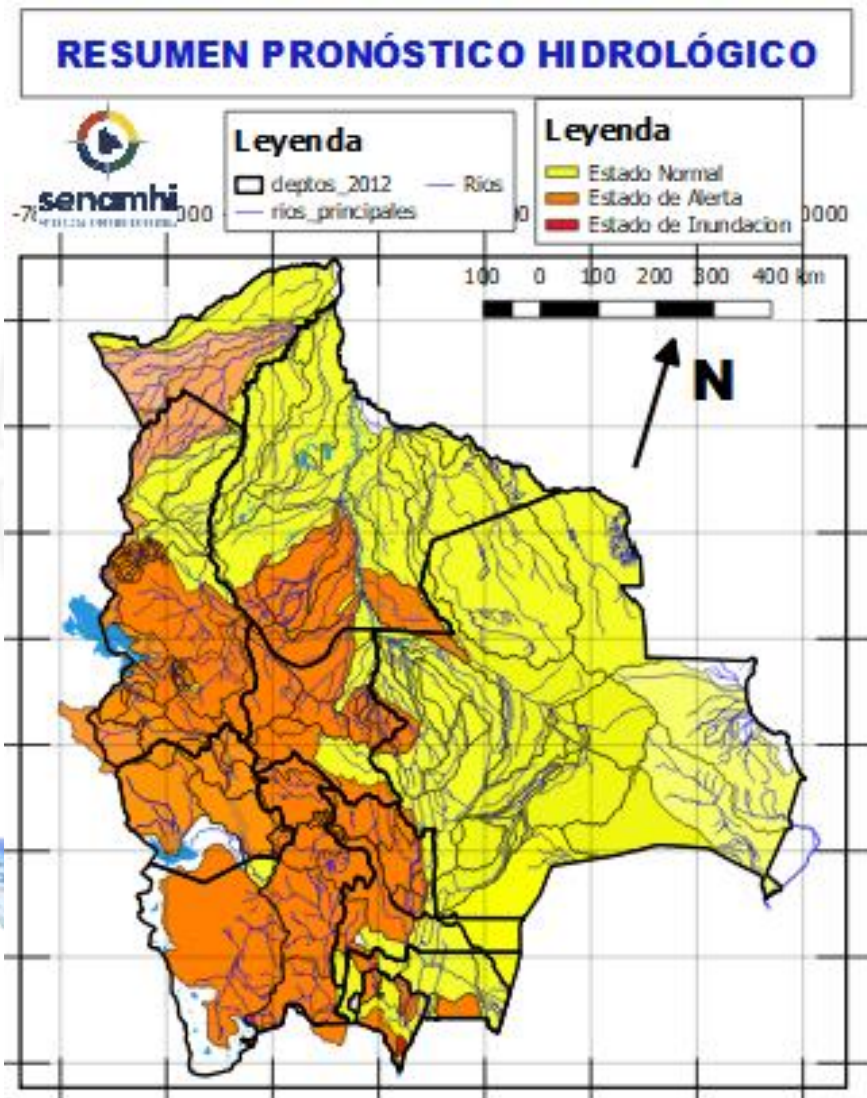

28 al 30 noviembre, 02 al 04, 06 al 09, 09 al 11 DICIEMBRE		Ascensos Repentinos de cuidado
CHUQUISACA		
RIO	MUNICIPIO	
Quirpurchaca	Sucre	
	y poblados cercanos	
Chico	Chuqui Chuqui	
	Poblaciones cercanas	
Ravelo	Ravelo	
	y comunidades cercanas	
Potolo	Potolo	
	y comunidades cercanas	
Cachimayu	Chaunaca	
	y comunidades cercanas	
28 al 30 noviembre, 02 al 04, 06 al 09, 09 al 11 DICIEMBRE		Ascensos repentinos de cuidado
Tomina	Tomina	
	Comunidades cercanas	
Azero	El Villar	
	Comunidades cercanas	
Pescado	Villa Serrano	
	Comunidades cercanas	
Zudañez	Zudañez	
	y comunidades cercanas	

# RESUMEN DEL BOLETÍN DE PRONÓSTICO HIDROLÓGICO

## Probables Ascensos : 28 al 01, 05 al 07, 10 al 11/12/2024

28 al 30 noviembre, 05 al 07, 10 al 11 DICIEMBRE	
POTOSÍ	
RIO	MUNICIPIO
Río Yura	Challa Pampa
	Yura
	Supo Supo
	y Comunidades cercanas
Vitichi	Vitichi
	y poblados cercanos
Tumúsla	Tumúsla
	Ketacochi
	Toropalca
	Checochi
	Comunidades cercanas
Caiza	Caiza
	y poblados cercanos
Cotagaita	Atocha
	Cotagaita
	y comunidades cercanas
Atocha	Comunidades cercanas
28 al 30 noviembre, 05 al 07, 10 al 11 DICIEMBRE	
POTOSÍ	
RIO	MUNICIPIO
Tupiza	San Vicente
	Oploca
	Tupiza
	y distritos cercanos
Quebrada San Antonio	Distritos cercanos
Quebrada Remedios	Distritos cercanos

Ascensos repentinos de cuidado

Ascensos repentinos de cuidado

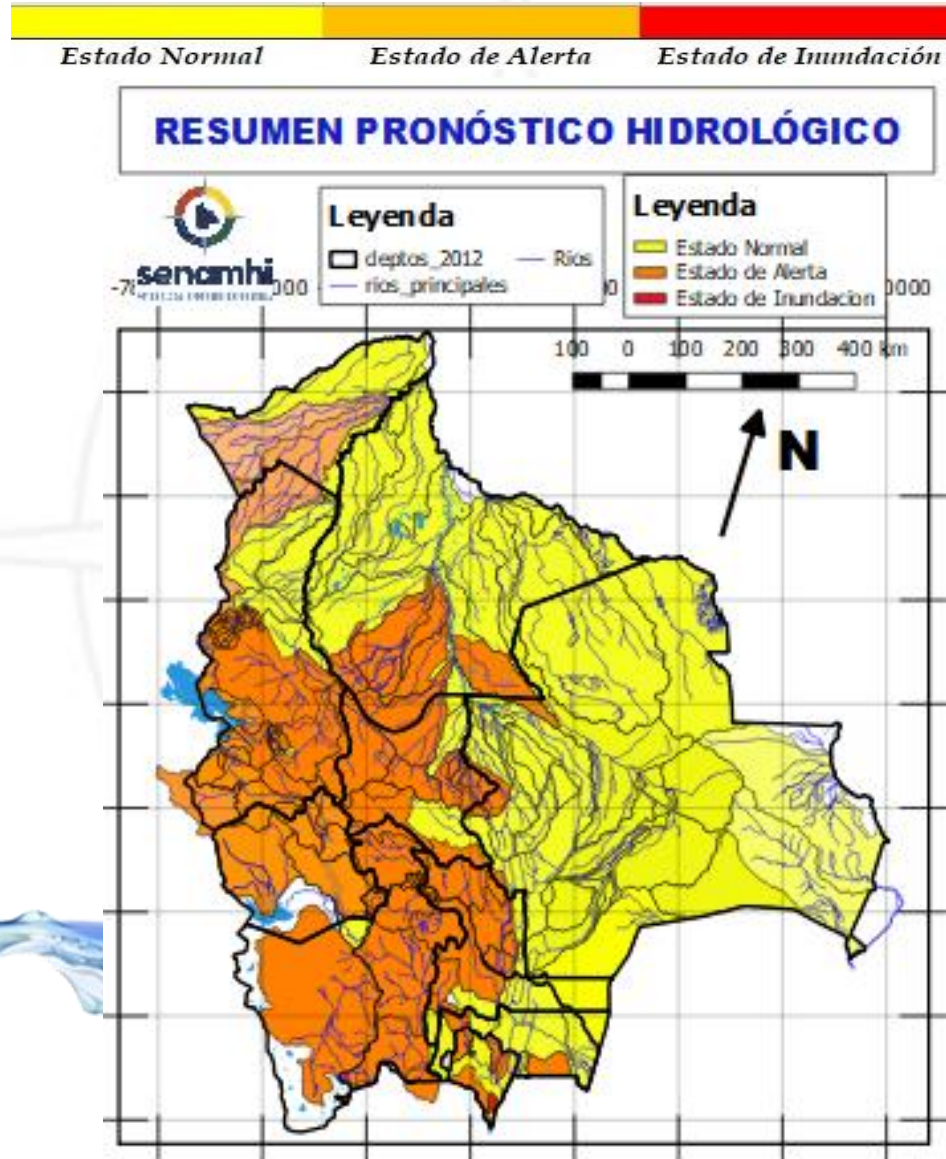

28 al 30 noviembre, 01 al 04, 06 al 08 DICIEMBRE	
POTOSÍ	
RIO	MUNICIPIO
Chayanta	Yusfaya
	Chayanta
	y Comunidades cercanas
San Pedro	Paucachi
	San Pedro
	y Comunidades cercanas
Athata	Catavi
Pacoma	Pocoata
	y Comunidades cercanas
28 al 30 noviembre, 01 al 04, 06 al 08 DICIEMBRE	
POTOSÍ	
RIO	MUNICIPIO
Potolo	Potolo
	y Comunidades cercanas
Ravelo	Ravelo
	y poblaciones aguas arriba
Alto Pilcomayo	Tinguiyaya
	Tacobamba
	Tarapaya
	Yocalla
	y Comunidades cercanas

Ascensos repentinos de cuidado

Ascensos repentinos de cuidado

# RESUMEN DEL BOLETÍN DE PRONÓSTICO HIDROLÓGICO

## Probables Ascensos: 02 al 05, 09 al 11/12/2024

02 al 05, 09 al 11 DICIEMBRE		Ascensos
SANTA CRUZ		
RIO	MUNICIPIO	
Pirai	Santa Rosa del Sara	
	Santa Cruz de la Sierra	
	Samaipata	
	La Guardia	
	El Torno	
	Porongo	
	Warnes	
	Montero	
	San Pedro	
	Cuatro Ojos	
Mizque	Comarapa	
	Saipina	
	Y Comunidades cercanas	
02 al 05, 09 al 11 DICIEMBRE		Ascensos
RIO	MUNICIPIO	
San Pablo	Nueva Ascención	
	San Pablo	
	Y Comunidades cercanas	
02 al 05, 09 al 11 DICIEMBRE		Ascensos
SANTA CRUZ		
RIO	MUNICIPIO	
Grande	Abapó	
	Juntas	
	Cabezas	
02 al 05, 09 al 11 DICIEMBRE		
RIO	MUNICIPIO	
Grande	Pailón	
	Cuatro Cañadas	
	Okinawa	
	San Julian	
	Y poblaciones cercanas	

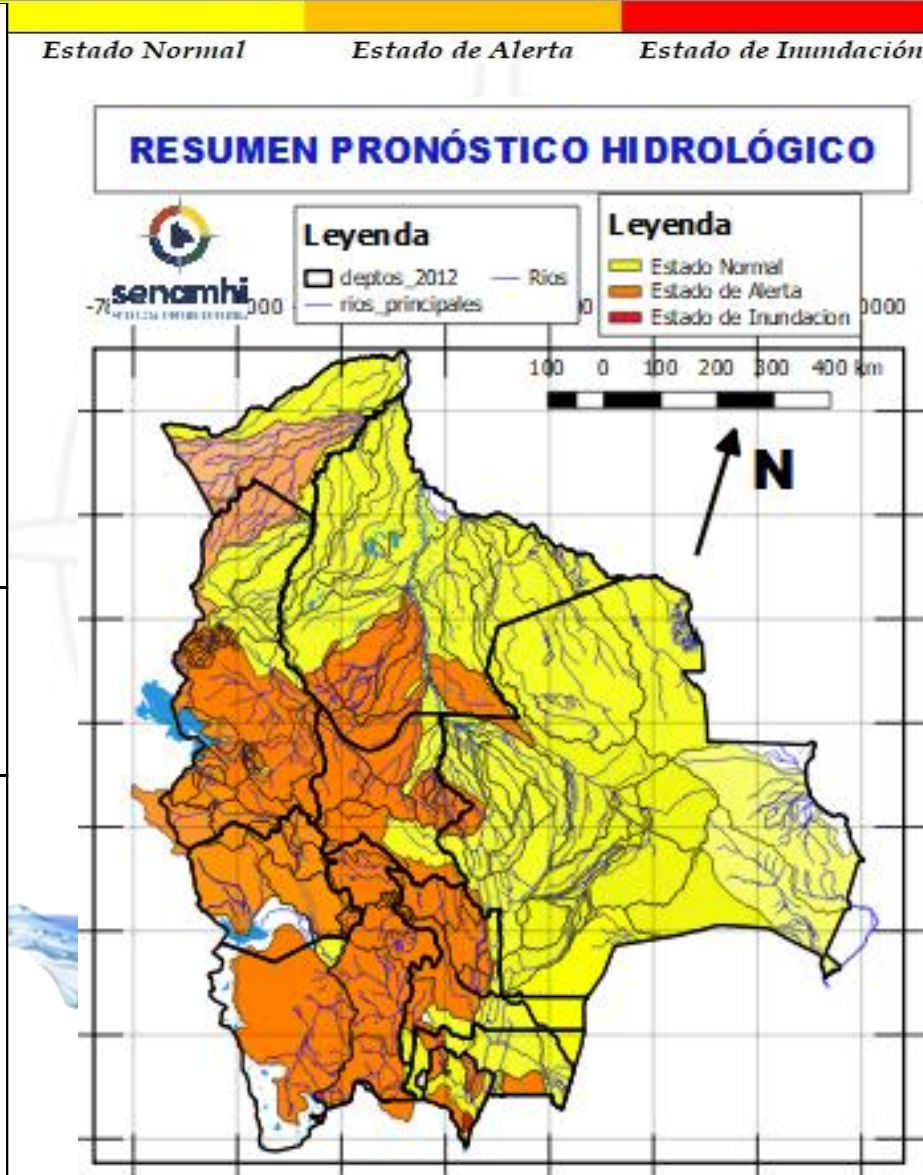

02 al 05, 09 al 11 DICIEMBRE		Obs.
SANTA CRUZ		
RIO	MUNICIPIO	Ascensos
Ichilo	San Juan Campo Victoria	
	Yuracare Mojeño	
	San Germán	
	Avaró Molle	
	Villa Rosario	
	Barranca General Román	
	Y Comunidades cercanas	
Yapacaní	Los Pozos	
	Carumá	
	Yuras	
	Marabol	
	Mairana	
	Quirusillas	
	Trigal	
	Yapacani-Disperso	
	Pampa Grande	
	Yapacani	
Surutu	San Juan de Yapacaní	
	Yapacaní disperso	
	Y Comunidades cercanas	
	Buena Vista	
	San Carlos	
	Y Comunidades cercanas	

# RESUMEN DEL BOLETÍN DE PRONÓSTICO HIDROLÓGICO

## Probables Ascensos: 02 al 05, 09 al 11/12/2024



SANTA CRUZ	
02 al 05, 09 al 11 DICIEMBRE	
RIO	MUNICIPIO
Itenez	Poblaciones cercanas
San Julián	San Ramón
	El Puente
	Ascensión de Guarayos Y Comunidades cercanas
San Martín	San Martín
	Embalse Sapocó
	Y Comunidades cercanas
Sapocó	Ascencion de Guarayos Y Comunidades cercanas
	San Ignacio de Velásco
Paraguá	Embalse Guapomó
	Y Comunidades cercanas

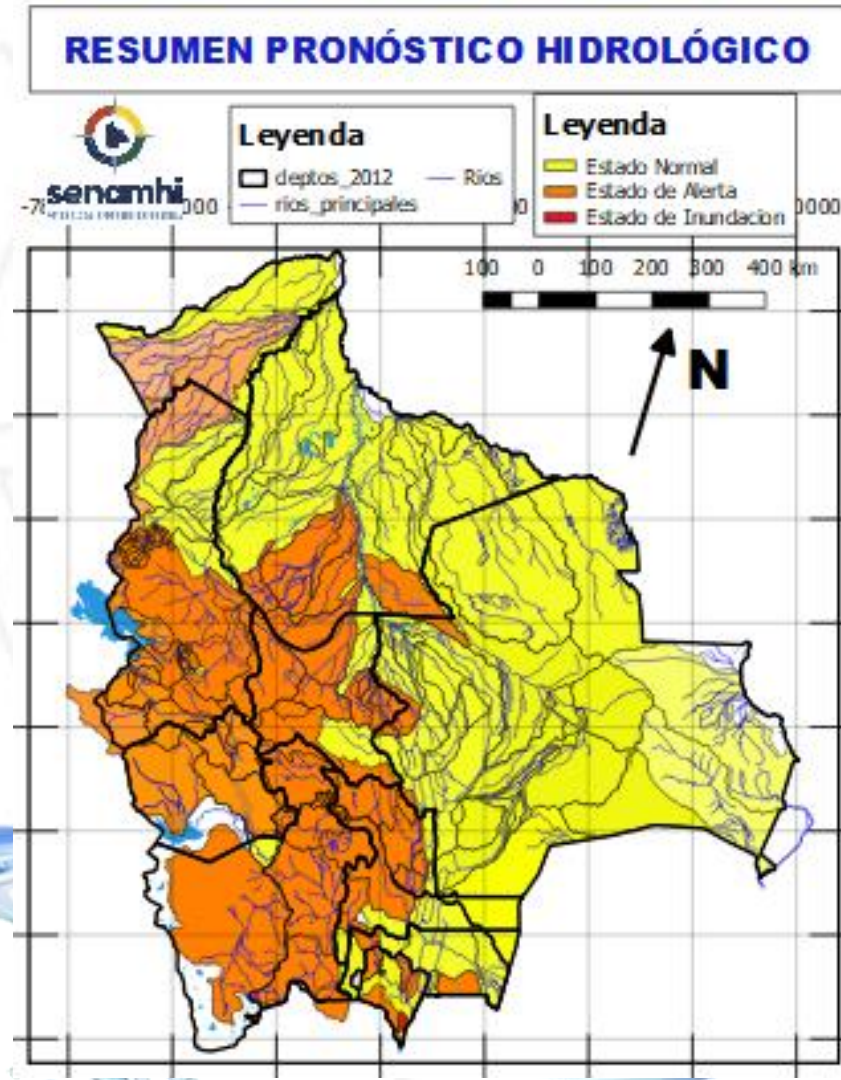

02 al 05, 09 al 11 DICIEMBRE		Ascensos
SANTA CRUZ		
Parapeti	Camiri	
	Cuevo	
	cuenca baja	
	Y Comunidades cercanas	
SANTA CRUZ		Ascensos
02 al 05, 09 al 11 DICIEMBRE		
RIO	MUNICIPIO	
Curichi Grande	Candelaria	
	San Fernando	
	San Matias Y Comunidades cercanas	
Cáceres	Puerto Suarez	
	Puerto Quijarro	
	Corumba Y Comunidades cercanas	
Tucabaca	Roboré	
	El Carmen Rivero Torrez	
	Y Comunidades cercanas	

# RESUMEN DEL BOLETÍN DE PRONÓSTICO HIDROLÓGICO

## Probables Ascensos : 27 AL 30, 02 AL 05, 05 al 08, 09 al 11/12/2024

28 al 30 noviembre, 02 al 05, 05 al 08, 09 al 11 DICIEMBRE		Obs.	
<b>BENI</b>			
RIO	MUNICIPIO	<b>Ascensos progresivos</b>	
Séure	Comunidades cercanas		
Isiboro	Gundonovia		
	Y Comunidades cercanas		
Hondo	Carretera Yucumo-Rurrenabaque		
	Y Comunidades cercanas		
Maniqui	San Borja		
	Cosincho		
	Y Comunidades cercanas		
28 al 30 noviembre, 02 al 05, 05 al 08, 09 al 11 DICIEMBRE			<b>Ascensos progresivos</b>
Rápulo	Cosincho		
	La Embocada, La Cruz		
	Comunidades cercanas		
Yacuma	Santa Ana de Yacuma		
	Santa Rosa de Yacuma		
	Y Comunidades cercanas		
Tijamuchi	San Lorenzo de Moxos		
	Y Comunidades cercanas		
Apere	El Perú		
	San Borjita		
Beni	Y Comunidades cercanas		
	Peña Amarilla		
	Riberalta		
Mamoré	Cachuela Esperanza		
	Y Comunidades cercanas		
	Loreto		
	Camiaco		
	Puerto Varador		
Ibaré	Puerto Geralda		
	Trinidad		
	San Javier		
	Puerto Almacén		
San Pablo	Y Comunidades cercanas		
	San Pablo		

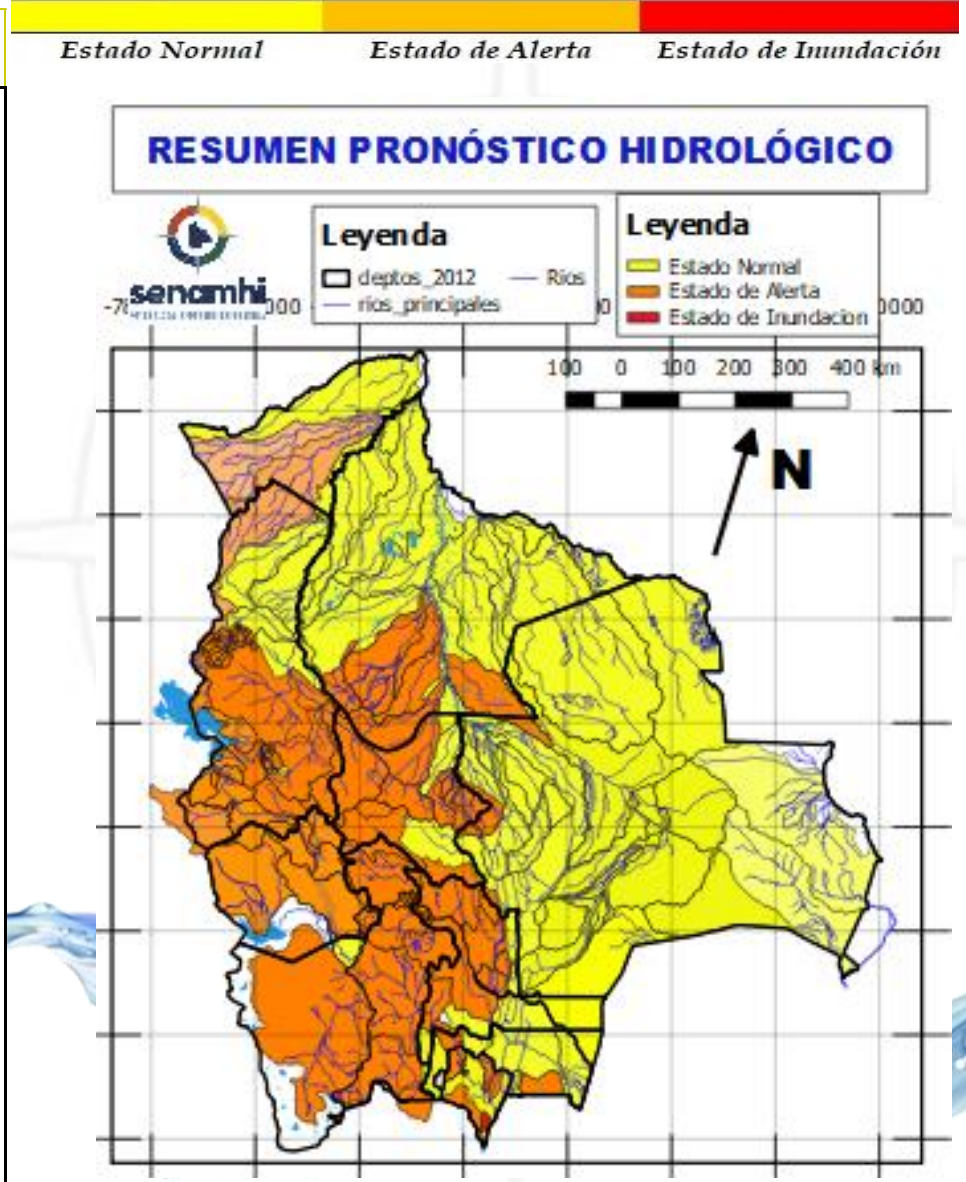

28 al 30 noviembre, 02 al 05, 05 al 08, 09 al 11 DICIEMBRE		<b>Ascensos progresivos</b>
<b>BENI</b>		
RIO	MUNICIPIO	
Machupo	San Ramón	
	San Joaquín	
	Y Comunidades cercanas	
Blanco	Bella Vista	
	Y Comunidades cercanas	
Iténez	San Juan de Puerto Ustaréz	
	Y Comunidades cercanas	
San Pablo	San Pablo	
	Y Comunidades cercanas	
28 al 30 noviembre, 02 al 04, 06 al 08, 08 al 10 DICIEMBRE		
<b>BENI</b>		
RIO	MUNICIPIO	
Beni	Rurrenabaque	
	San Buenaventura	
28 al 30 noviembre, 03 al 06, 06 al 09, 09 al 11 DICIEMBRE		
Beni	Peña Amarilla	
	Riberalta	
	Cachuela Esperanza	
	Y Comunidades cercanas	



# RESUMEN DEL BOLETÍN DE PRONÓSTICO HIDROLÓGICO

## Probables Ascensos: 28 al 30, 02 al 05, 05 al 08, 08 AL 10/12/2024



28 al 30, 02 al 04, 05 al 08, 08 al 10 DICIEMBRE COCHABAMBA		
RIO	MUNICIPIO	Obs.
Rocha y afluentes secundarios	Sacaba	Ascensos Repentinos
	Colcapirua	
	Tiquipaya	
	Vinto	
	Quillacollo Y poblados cercanos	
28 al 30, 02 al 04, 05 al 08, 08 al 10 DICIEMBRE COCHABAMBA		
RIO	MUNICIPIO	Obs.
Caine	Sacabamba	Ascensos Repentinos de cuidado
	Vila Vila	
	San Vicente	
	Y poblaciones cercanas	
Tapacari	Capinota	
	Y Comunidades cercanas	
Arque	Arque	
	Bolivar	
	Capinota	
Chaky Mayu	Arbieto	
	Y Comunidades cercanas	

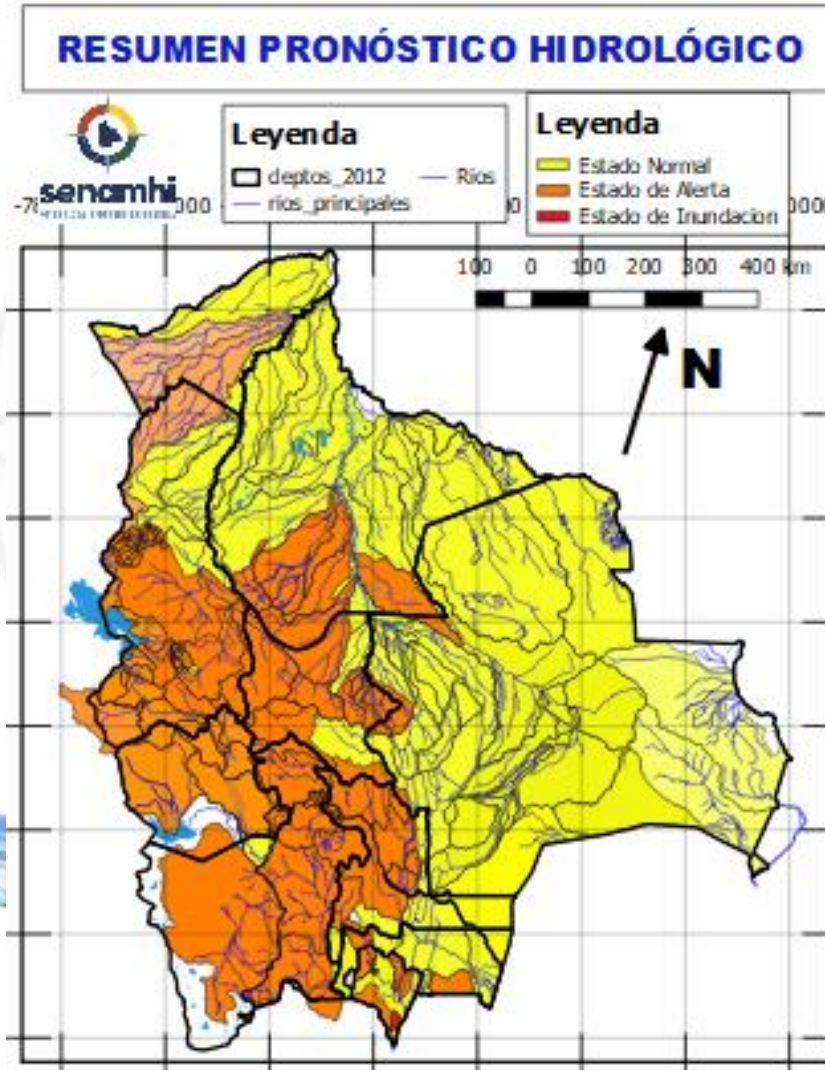

28 al 30, 02 al 04, 05 al 08, 08 al 10 DICIEMBRE COCHABAMBA		
RIO	MUNICIPIO	Obs.
Mizque y afluentes secundarios	Mizque	Ascensos
	Pojo	
	Totora	
	Comarapa	
	Pocona	
	Vila Vila	
	Aiquile	
Cuenca Baja Y Comunidades cercanas		



# RESUMEN DEL BOLETÍN DE PRONÓSTICO HIDROLÓGICO

## Probables Ascensos: 28 al 30, 02 al 04, 05 AL 08, 08 al 10/12/2024



28 al 30, 02 al 04, 05 al 08, 08 al 10 DICIEMBRE	
COCHABAMBA	
RIO	MUNICIPIO
Ventiquatro	Nueva Alianza
	Villa Jordán
	Y Comunidades cercanas
Chapare	Villa Tunari
	Chocolatal, Cristal Mayu
	Paractí
	Colomi
	Corani, Ichicollo
	Puerto San Pedro
	Shinahota
Y Comunidades cercanas	
28 al 30, 02 al 04, 05 al 08, 08 al 10 DICIEMBRE	
COCHABAMBA	
RIO	MUNICIPIO
Ventiquatro	Nueva Alianza
	Villa Jordán
	Y Comunidades cercanas
Chipiriri	Puerto san Francisco
	Y Comunidades cercanas
Eterazama	San Miguel de Isiboro
	Y Comunidades cercanas
Ichóa	Ichóa
	San Ramoncito
Isiboro	Y Comunidades cercanas
	San Ignacio
	Gundonovia
	San Miguelito de Isiboro
	Puerto san Francisco
Y Comunidades cercanas	

Ascensos progresivos de cuidado

Ascensos progresivos

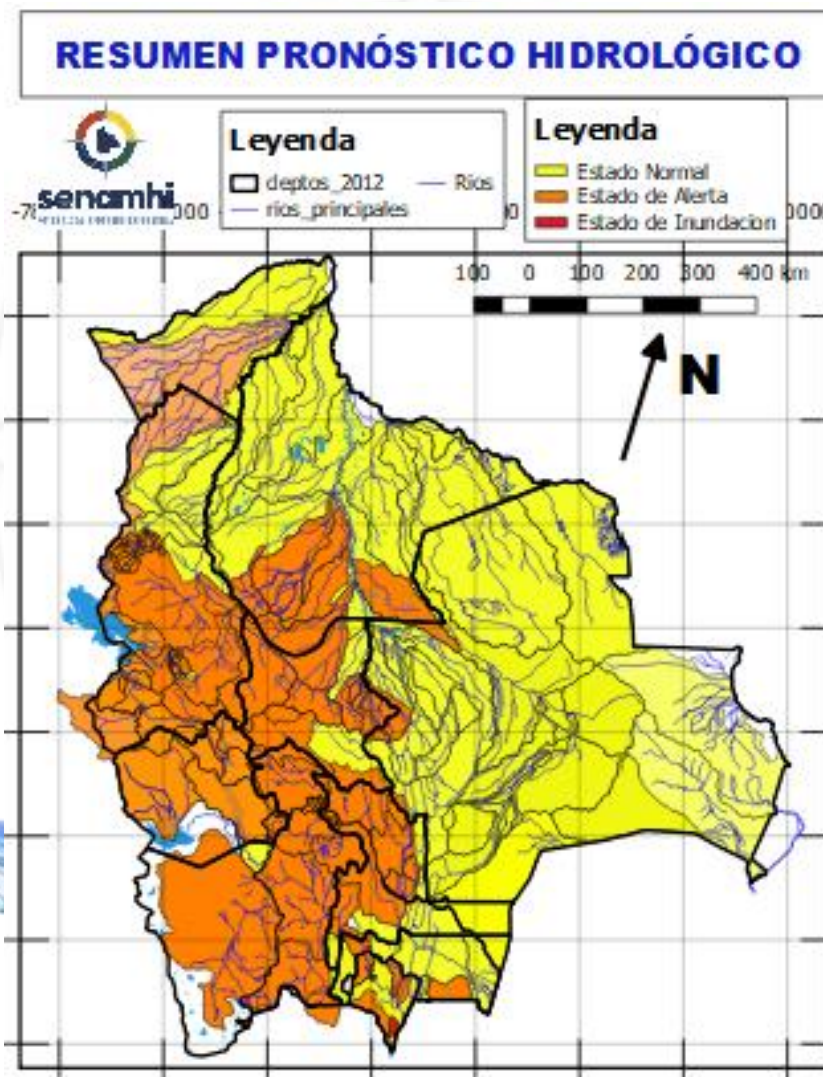

28 al 30, 02 al 04, 05 al 08, 08 al 10 DICIEMBRE		
COCHABAMBA		
RIO	MUNICIPIO	Obs.
Chimoré	Chimoré	Ascensos repentinos de cuidado
	Ayopaya	
	Puerto Aurora	
Ivirgarzama	Ivirgarzama	
	Y Comunidades cercanas	
Magareño	Ivirgarzama	
Sajta	Comunidades cercanas	
Ichilo	Puerto Villarroel	
	Puerto Grethel	
	Entre Rios, Bulu Bulu	
	Y Comunidades cercanas	

02 al 04, 06 al 08, 08 al 10 DICIEMBRE	
LA PAZ	
RIO	MUNICIPIO
Piquendo	Alto Beni
	y poblaciones cercanas
Quiquibey	Quiquibey
	y poblaciones cercanas
Hondo	Carretera Ixiamas-San Buenaventura
	Covendo
Alto beni y afluentes secundarios	Palos Blancos
	Sapecho
	Pacollo
	Cedro Mayo
	y comunidades cercanas
Mapiri (y afluentes secundarios)	Apolo
	Camata
	Aten
	Sorata
	Chuma
	Comabaya
	Quiabaya
	Guanay
	Angosto Quercano
	Santa Rosa de Mapiri
	Mapiri
Tipuani (y afluentes secundarios)	Tipuani
	Cangallí
	Chima
	Bartolo
Kaka	Mayaya
	Teoponte
	El Triunfo
Tuichi	y comunidades cercanas
	Pelechuco
	Comunidades cercanas
	Zona Alta

Ascensos de cuidado

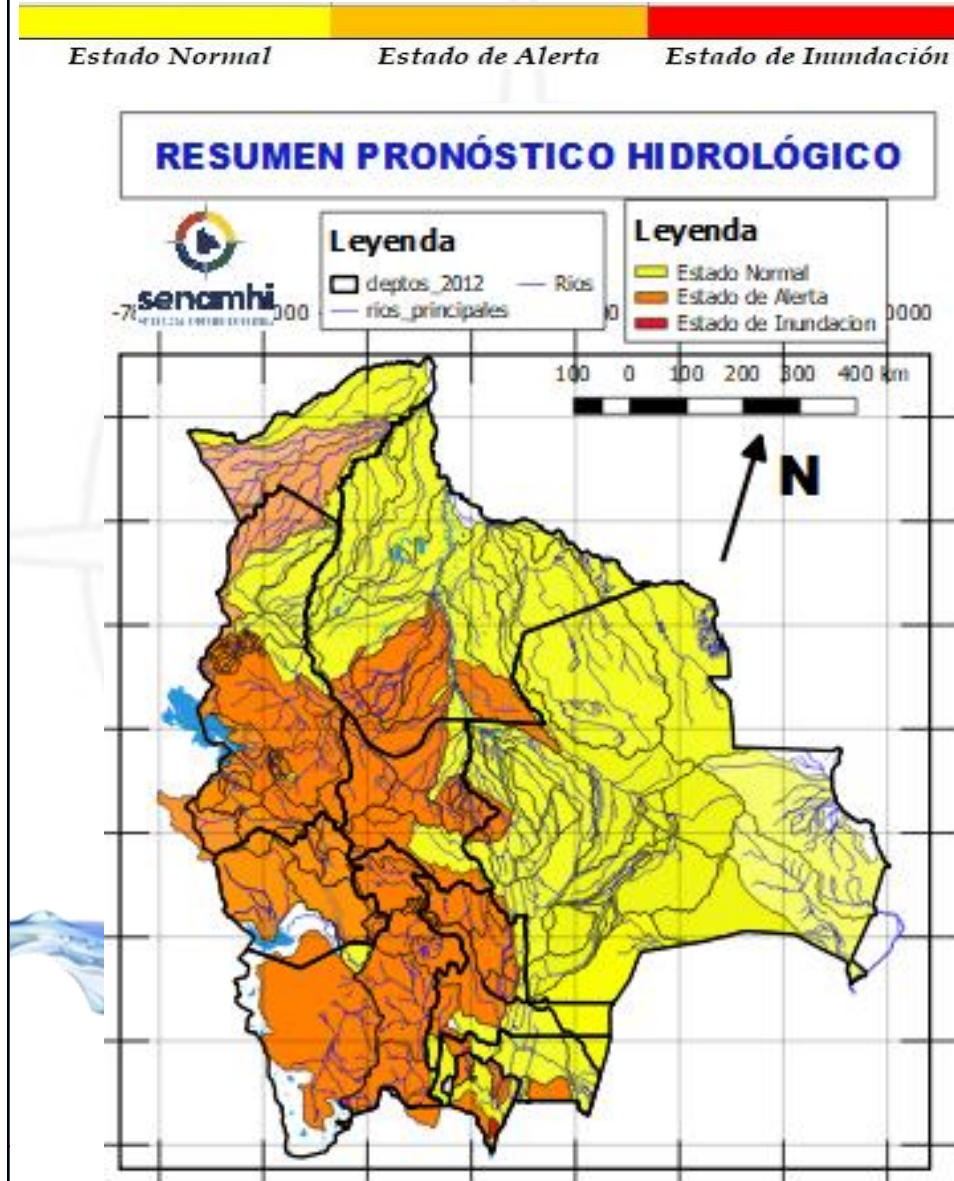

28 al 30 noviembre, 02 al 04, 06 al 08, 08 al 10 DICIEMBRE

LA PAZ	
RIO	MUNICIPIO
Cotacages	Sequerancho
	Independencia
	Cimarrón
	y comunidades cercanas
Boopi (y afluentes secundarios)	Palca
	La Asunta
	Chulumani
	Tamampaya
Zongo	Cahua
	Zongo
Unduavi	y comunidades cercanas
Taquesi	y comunidades cercanas
Tamampaya	y comunidades cercanas
Solacama	Santiago Tocaróni
	Chulumani
	y comunidades cercanas
Yara	Comunidades cercanas
Coroico (y afluentes secundarios)	Coroico
	Caranavi
	Santa Rita de Buenos Aires
	y comunidades cercanas

Ascensos de cuidado

01 al 03, 04 al 05, 06 al 07, 08 al 10 DICIEMBRE

Luribay	Luribay
	y comunidades cercanas
Miguillas	y comunidades cercanas
Unduavi	y comunidades cercanas
Ichato	Inquisivi
	y comunidades cercanas
Solacama	Santiago Tocaróni
	Chulumani
	y comunidades cercanas

Ascensos de cuidado

# RESUMEN DEL BOLETÍN DE PRONÓSTICO HIDROLÓGICO

## Probables Ascensos : 28 AL 30, 01 al 03, 06 al 08, 09 al 11/12/2024



28 al 30 noviembre, 01 al 03, 06 al 08, 09 al 11 DICIEMBRE		Ascensos repentinos de
LA PAZ		
RIO	MUNICIPIO	
Suches	Escoma	
	Ulla Ulla	
	y comunidades cercanas	
28 al 30 noviembre, 01 al 03, 06 al 08, 09 al 11 DICIEMBRE		Ascensos progresivos de cuidado
LA PAZ		
RIO	MUNICIPIO	
Catari	Pucarani	
	Chojña Collo	
	Río Seco y poblaciones cercanas	
Keka Jahuira	Achacachi	
	Sorata	
	y comunidades cercanas	
28 al 01, 06 al 08, 09 al 11 DICIEMBRE		Ascensos progresivos de cuidado
LA PAZ		
RIO	MUNICIPIO	
Desaguadero	San Andres de Machaca	
	y comunidades cercanas	
Jacha Jahuira	poblados cercanos	
Khala Jahuira	poblados cercanos	
Kheto	Sica sica	
Mauri	poblados cercanos	

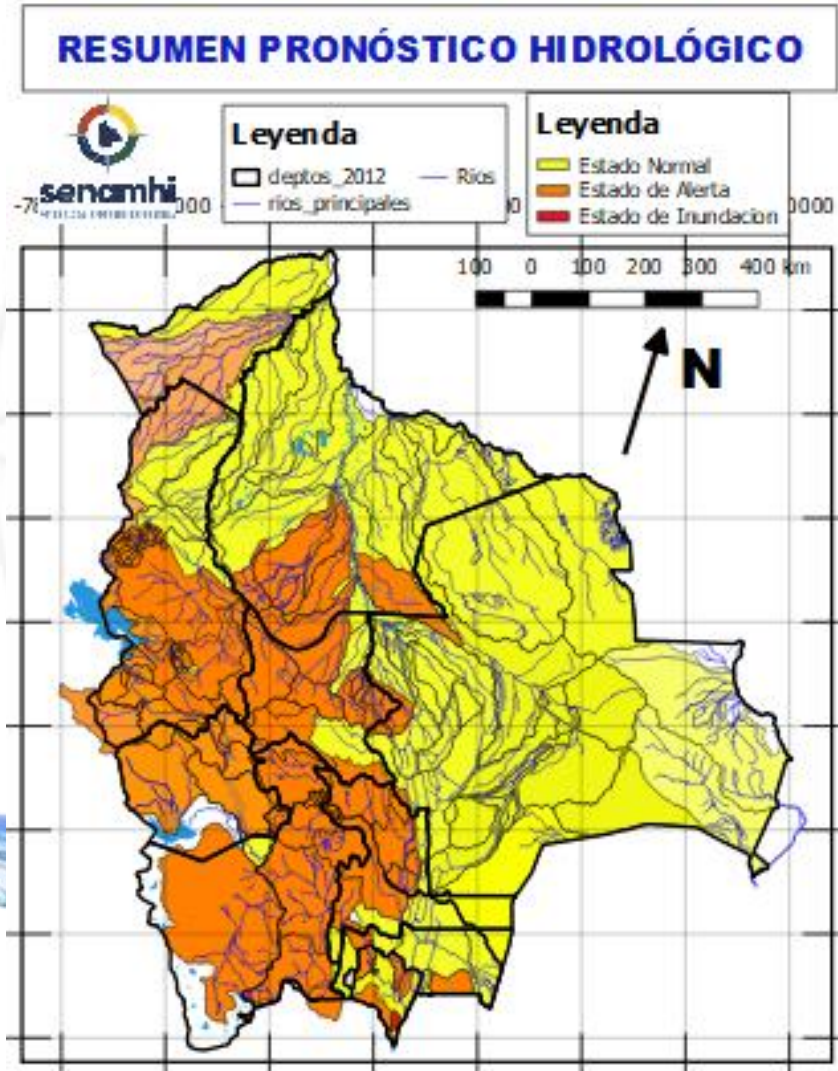

28 al 01, 06 al 08, 09 al 11 DICIEMBRE		Ascensos progresivos de cuidado
ORURO		
RIO	MUNICIPIO	
Aroma	Toledo	
	y comunidades cercanas	
Paria	Paria	
Huarina	Huarina	
	Puente Aroma y comunidades cercanas	
Desaguadero	Puente Carasila	
	y comunidades cercanas	
28 al 01, 06 al 08, 09 al 11 DICIEMBRE		Ascensos progresivos de cuidado
ORURO		
RIO	MUNICIPIO	
Lauca	Turco	
	Centro Berlín	
	y comunidades cercanas	

28 al 29 noviembre, 01 al 03, 04 al 05, 06 al 07, 08 al 10 DICIEMBRE	
LA PAZ	
RIO	MUNICIPIO
Irpavi	Irpavi
	Aruntaya
	y comunidades cercanas
Achumani	Achumani y zonas aledañas
Chokeyapu	Plan Autopista y zonas Cuenca baja
Orkhojahuiria	Cuenca Alta y Baja
Huayña Jahuiria	Avenida Costanera
La Paz	La Paz Ciudad- Zona Sur
La Paz	Jupapina
	Unidad Educativa Jupapina
	Ananta
	Umamanta
	Mecapaca
	Palomar
	Huaricana
	Zona Zona
	Lurata
	Wichupampa
	Cairoma
y poblaciones cercanas	
Achocalla	Llojeta
	Achocalla

Ascensos repentinos Cabeceras y aguas debajo de toda la cuenca

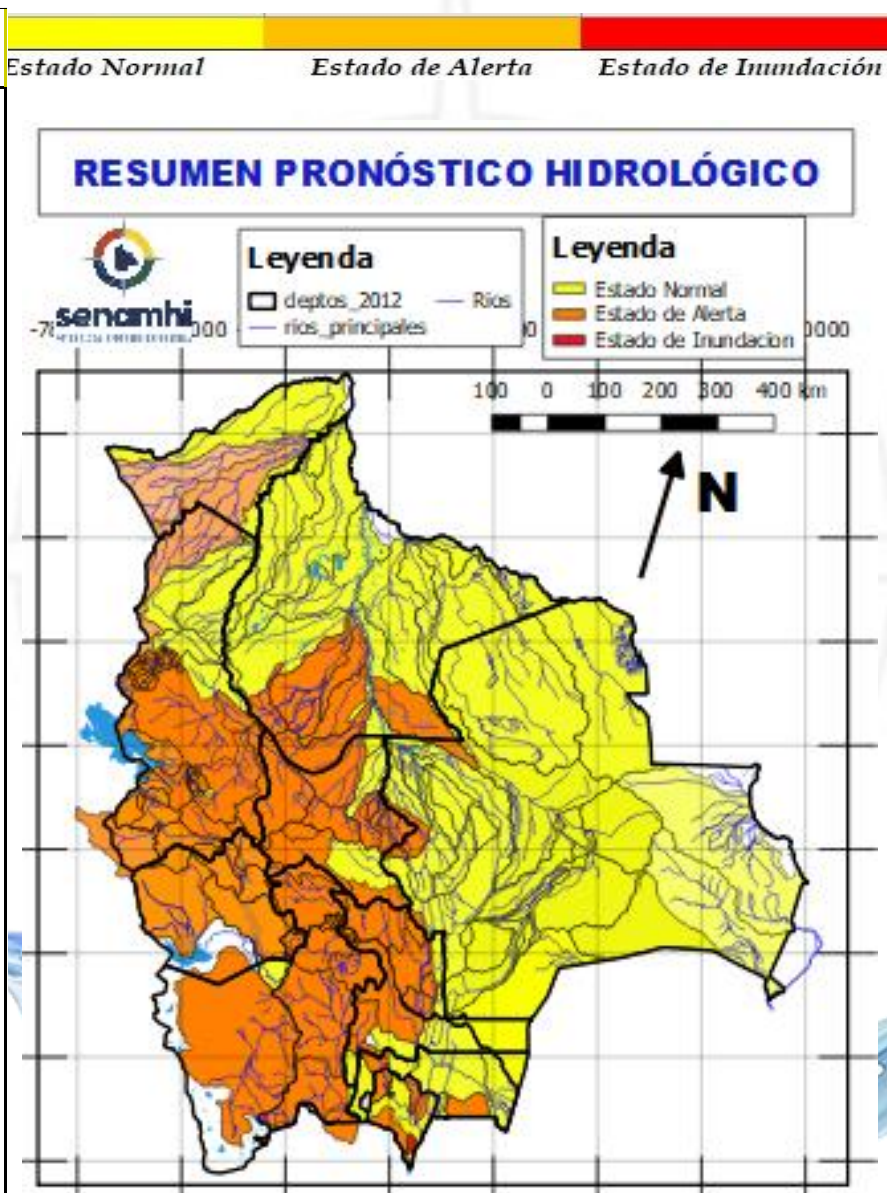

28 al 30 noviembre, 01 al 03, 03 al 05, 07 al 09 DICIEMBRE	
LA PAZ	
RIO	MUNICIPIO
Beni	San Buenaventura
	y poblaciones cercanas aguas arriba y abajo

Ascensos progresivos

28 al 30 noviembre, 03 al 06, 08 al 10 DICIEMBRE	
LA PAZ	
RIO	MUNICIPIO
Toromonas	Comunidades cercanas
Madre de Dios	Chivé
	Comunidades cercanas
Manuripi	Poblaciones cercanas
Enatahua	Poblaciones cercanas
28 al 30 noviembre, 03 al 06, 06 al 09, 09 al 11 DICIEMBRE	
LA PAZ	
RIO	MUNICIPIO
Tuichi	Pelechuco
	Parque Madidi
	Comunidades cercanas
	Zona Alta
Tequeje	Ixiamas
Hondo ó Erasama	Apolo
	y comunidades cercanas
Cuñada	Carretera Ixiamas-San
	y poblaciones cercanas

Ascensos progresivos

Ascensos progresivos

## Probables Ascensos : 28 al 30/11, 03 AL 06, 06 al 09, 09 al 11/12/2024



28 al 30 noviembre, 03 al 06, 06 al 09, 09 al 11 DICIEMBRE		Ascensos progresivos
<b>PANDO</b>		
RIO	MUNICIPIO	
Acre	Cobija	Ascensos progresivos
	Y comunidades cercanas	
28 al 30 noviembre, 03 al 06, 06 al 09, 09 al 11 DICIEMBRE		
Tahuamanu	Porvenir	
	Filadelfia	
	y poblaciones cercanas	
Madre de Dios	El Sena	
	y comunidades cercanas	
Manuripi	Y comunidades cercanas	
Orthon	Filadelfia	
	Comunidades cercanas	
03 al 06, 06 al 09, 09 al 11 DICIEMBRE		
Abuná	Comunidades cercanas	
Rapirrán	Comunidades cercanas	

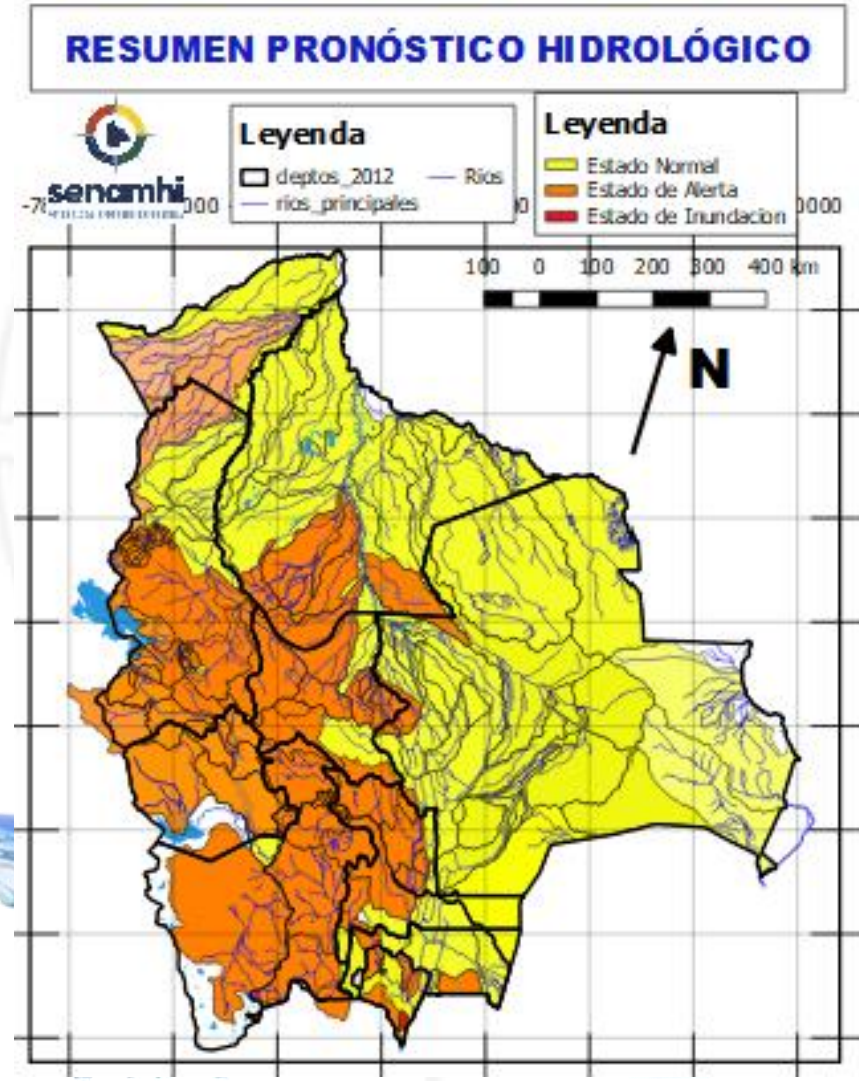

28 al 30 noviembre, 03 al 06, 06 al 09, 09 al 11 DICIEMBRE		Ascensos progresivos
<b>PANDO</b>		
RIO	MUNICIPIO	
Beni	Peña Amarilla	Ascensos progresivos
	Fortaleza	
	Blanca Flor	
	Gonzalo Moreno	
	Riberalta	
	Cachuela Esperanza	
	Y poblaciones cercanas	

# HUMEDAD ACTUAL EN EL SUELO

Descarga correspondiente al 24-11-2024

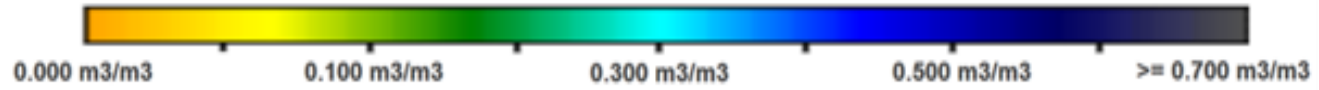

## SUPERFICIAL

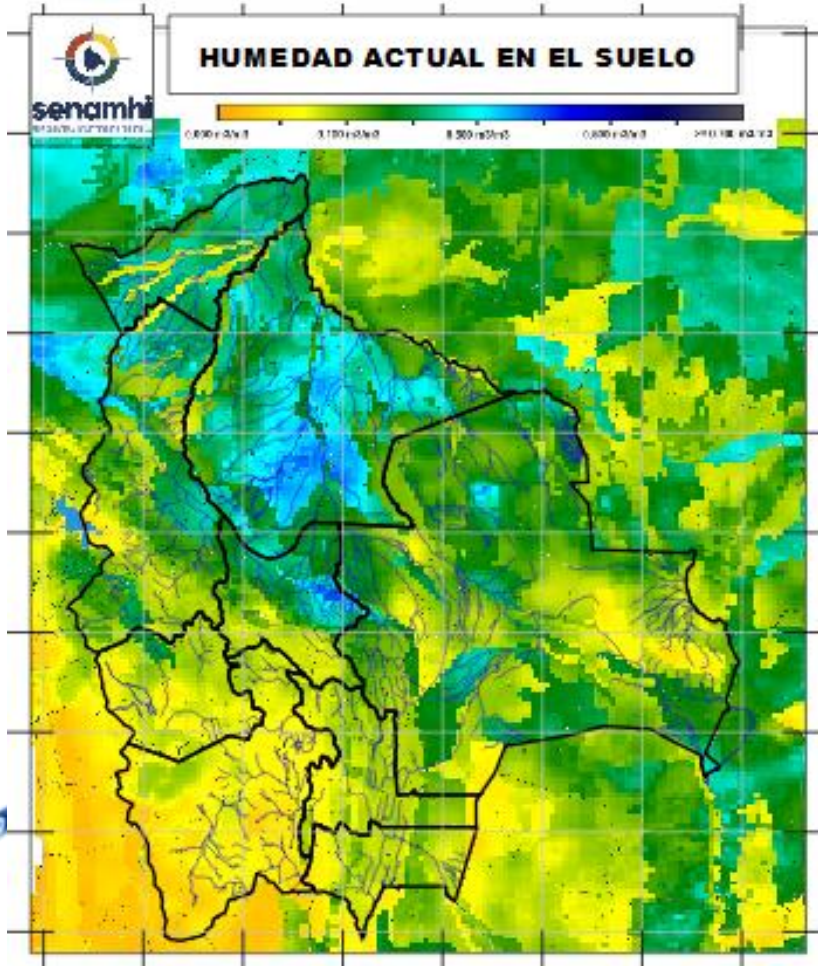

## RADICULAR

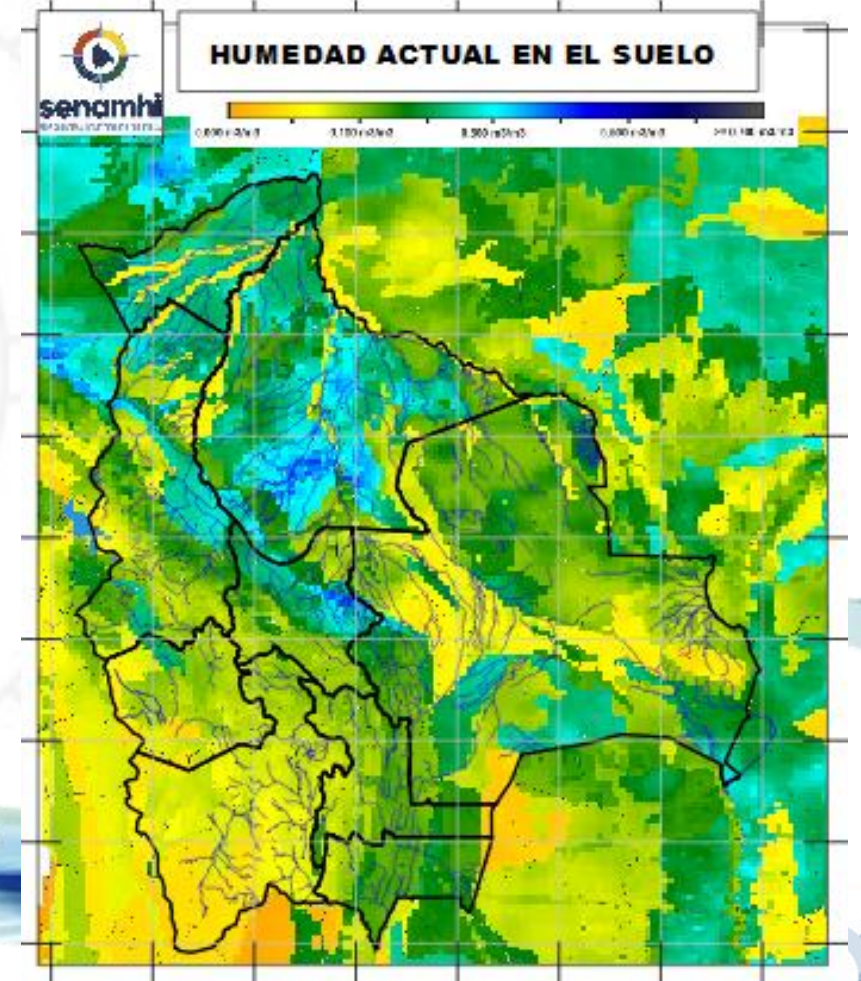

**SUPERFICIAL:** A 5 centímetros de profundidad del suelo  
**RADICULAR:** A 1 metro de profundidad del suelo